Course - "Ana Pana"

Contents

Word lists
Explanations
Tests with questions
Exercises
Correct answers

Multilingual website to find out about and learn Esperanto.

Introduction

"Ana Pana" is a correspondence course for those of you who are complete beginners in Esperanto. It's good if you could look over the Language introduction before you begin.

The course consists of eight parts, easy at the beginning and more and more complicated towards the end.
The idea is that at each part you should:

- learn new words
- look through several explanations of the language
- read a short story
- do a "fill-in-the-blanks exercise"
- do a "correspondence exercise"
- read some short advice

A language helper will later check your correspondence exercise and will send you whatever comments and corrections are necessary.

Good Luck!

Overview

The course consists of eight parts and the main role is played by Ana from New York:

Parto 1 - Saluton
Parto 2 - Pri Ana
Parto 3 - Familio
Parto 4 - Ŝatokupoj
Parto 5 - Vetero
Parto 6 - Studoj
Parto 7 - Longa vojaĝo
Parto 8 - Lingvoj

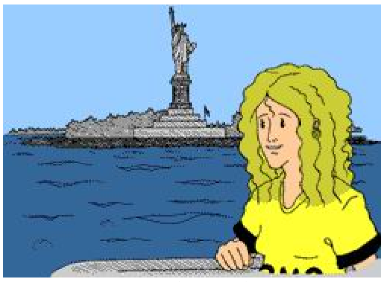

Desegnis Helen Claesson, verkis Hokan Lundberg

"Parto" means "part".

Words for part 1

nomo - name
estas - is, are, am
familio - family
tuta - whole, entire
adreso - address
reto - net
kaj - and
aĝo - age
kio - what
ĝis - until
poŝto - mail
via - your

Clarifications for part 1

Below you will find a short explanation about things you'll find in the text. If you want more information about something, just click on the link for "More" on the right. (If you don't understand an example, you can also click on that.) 1

Grammar rule 1	Explanation/Translation 1	Example 1
-o	Ending for nouns.	nom**o**
-a	Ending for adjectives.	tut**a**
-as	Ending for verbs in the present tense.	est**as**
Personal pronouns	(See "More")	mi
Possessive pronouns	(See "More")	mia
ĝis	Preposition - gxis. Often used instead of the longer form "Gxis revido" - "gxis revido".	

Parto 1 - Saluton!

Text

Saluton!
Mia nomo estas Ana. Mia familia nomo estas PANA.
Mia tuta nomo estas Ana PANA.
Mia adreso estas 1234 Longstrato.
Mia retpoŝt-adreso estas ana@lernu.net.
Mia aĝo estas 18.
Kio estas via nomo? Kio estas via adreso kaj via retpoŝtadreso?
Ĝis!
Ana

Clarification(s)

Addresses should be written according to the system of the country in question.

Exercise

Saluton!
Mia nomo estas

Fill in the blank for part

Vortoj: **nomo familia tuta adreso estas aĝo kio via kaj**

Mia _____ estas Ana. Mia _____ nomo estas PANA. Mia _____ nomo estas Ana PANA. Mia _____ estas 1234 Longstrato. Mia retpoŝtadreso _____ ana@lernu.net. Mia _____ estas 18 (dek ok). _____ estas via nomo? Kio estas _____ adreso _____ via retpoŝtadreso?

Respondoj al plenumekzercoj

Vortoj: **nomo familia tuta adreso estas aĝo kio via kaj**

Mia **nomo** estas Ana. Mia **familia** nomo estas PANA. Mia **tuta** nomo estas Ana PANA. Mia **adreso** estas 1234 Longstrato. Mia retpoŝtadreso **estas** ana@lernu.net. Mia **aĝo** estas 18 (dek ok). **kio** estas via nomo? Kio estas **via** adreso **via** via retpoŝtadreso?

Respondoj

Parto 1

Saluton!

Mia nomo estas Ana. Mia familia nomo estas PANA.

Mia tuta nomo estas Ana PANA.

Mia adreso estas 1234 Longstrato.

Mia retpoŝt-adreso estas ana@lernu.net.

Mia aĝo estas 18.

Kio estas via nomo? Kio estas via adreso kaj via retpoŝtadreso?

Ĝis!

Ana

Advice(1)

Congratulations! You just made your first step in learning a new and interesting language. Certainly there's much work ahead before you'll be able to speak it, but hopefully the learning will be interesting to you. If you want to print out the course and review words, grammatical explanations, and texts offline, you can do that easily by downloading the PDF version of "Ana Pana" here.

Words for part 2

sur - on, upon
la - the
bildo - image, picture
knabino - girl
ŝia - her (possessive)
loĝi - to live, dwell
urbo - city, town
en - within, in
lando - country, land
kontinento - continent

mondo - world
Ameriko - the Americas (North and South America)
Afriko - Africa
Oceanio - Oceanica, Oceania
Azio - Asia
Eŭropo - Europe
kie - where
kiu - that, which one, which, who
ekzemple - for example
kelkaj - some
parto - part

Clarifications for part 2

Below you will find a short explanation about things you'll find in the text. If you want more information about something, just click on the link for "More" on the right. (If you don't understand an example, you can also click on that.) 2

Grammar rule 2	Explanation/Translation 2	Example 2
la	The definite article.	**la** bildo
-in-	Suffix - female gender.	knab**in**o
pri	Preposition - about.	**pri** Ana
de	Preposition - of.	la aĝo **de** Ana
sur	Preposition - on.	**sur** la bildo
en	Preposition - in.	**en** Novjorko
Numbers	Words which indicate numbers.	kvin
-j	Ending for plural.	kvin kontinento**j**

Parto 2 - Pri Ana

Text

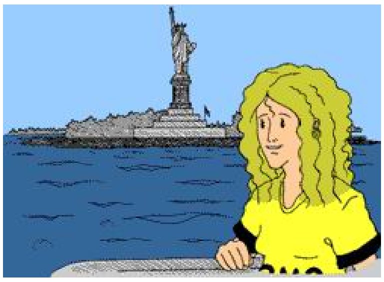

Sur la bildo estas knabino. Ŝia nomo estas Ana. Ŝia tuta nomo estas Ana PANA.

La adreso de Ana estas: 1234 Longstrato.

La aĝo de Ana estas 18. Ana loĝas en Novjorko. Novjorko estas urbo en Usono. Usono estas lando en Ameriko. Ameriko estas mondoparto.

En la mondo estas kelkaj mondopartoj, ekzemple: Ameriko, Afriko, Azio, Eŭropo kaj Oceanio.

Clarification(s)

None for this part of the course.

Exercise

1) Kio estas la familia nomo de Ana?
La familia nomo de Ana estas...

2) Kio estas ŝia aĝo?

3) Kie ŝi loĝas?

4) Kio estas Novjorko?

5) En kiu mondoparto estas Novjorko?

----

6) En kiu lando vi loĝas?

7) En kiu mondoparto estas via loĝlando?

Fill in the blank for part

Vortoj: **nomo familia tuta adreso estas aĝo kio via kaj**

Mia ______ estas Ana. Mia ______ nomo estas PANA. Mia ______ nomo estas Ana PANA. Mia ______ estas 1234 Longstrato. Mia retpoŝtadreso ______ ana@lernu.net. Mia ______ estas 18 (dek ok). ______

estas via nomo? Kio estas _____ adreso _____ via retpoŝtadreso?

Respondoj al plenumekzercoj

Vortoj: **nomo familia tuta adreso estas aĝo kio via kaj**

Mia **nomo** estas Ana. Mia **familia** nomo estas PANA. Mia **tuta** nomo estas Ana PANA. Mia **adreso** estas 1234 Longstrato. Mia retpoŝtadreso **estas** ana@lernu.net. Mia **aĝo** estas 18 (dek ok). **kio** estas via nomo? Kio estas **via** adreso **via** via retpoŝtadreso?

Respondoj

Parto 2

1) La familia nomo de Ana estas Pana.

2) Ŝia aĝo estas 18. / La aĝo de Ana estas 18.

3) Ŝi loĝas en Novjorko.

4) Novjorko estas urbo en Usono.

5) Novjorko estas en la mondoparto Ameriko.

6) Mi loĝas en X.

7) Mia loĝlando estas en Y.

Advice(2)

Important things when you learn a new language are 1) to have a reason to learn 2) to be patient and 3) to have courage. The **reasons** for learning Esperanto are rather diverse, for example: some are interested in the grammatical structures, others see possibilities for meeting people from other countries/cultures, and a third group simply wants to know whether they can learn a new languages. (Visit the page Why learn Esperanto to see a list of reasons.) As you know, it's not possible to master a foreign language immediately. Certainly Esperanto can be learned more easily than national languages, however, it is a language, and everyone must expend some effort to gain sufficient knowledge before they can make themselves understood with it. There are some people who are able to learn Esperanto after several weeks of intense study, but for the majority, it takes several months or even years, so you need to be a bit **patient** and not expect results too quickly. **Courage** helps in every kind of learning, for example, to learn to ski, you have to have the courage to fall down, and fall again! During language learning, it's important to have the courage to speak loudly and clearly, so that you gain, as quickly as possible, the language reflexes that are essential for starting to speak a new language.

Words for part 3

ĉu - Is it true that...
kie - where
tie - there
kun - with
persono - person
patrino - mother
patro - father
fratino - sister
frato - brother
juna - young
ili - they, them
apartamento - apartment, flat
ĉambro - room, chamber
ĝemelo - twin
havi - to have
jaro - year
ankaŭ - too, also
posedi - to possess

Clarifications for part 3

Below you will find a short explanation about things you'll find in the text. If you want more information about something, just click on the link for "More" on the right. (If you don't understand an example, you can also click on that.) 3

Grammar rule 3	Explanation/Translation 3	Example 3
-e	Ending for adverbs.	fakt**e**
ĉu	Question word for yes/no answers.	**Ĉu** vi memoras
-n	Ending used for showing an object.	mi havas frato**n**
ge	Prefix - both genders.	la aĝo **ge**fratoj
da	Preposition - of (quantity).	Kiom **da** jaroj vi havas?
tiu	That one.	en **tiu** apartamento
kiom	How much.	**Kiom** da jaroj vi havas?
kial	Why.	**Kial** ne?
pli	Comparison word - more.	**pli** juna
plej	Comparison word - most.	**plej** juna
ol	Conjuction for comparisons - than.	Ili estas pli janaj **ol** mi.

Parto 3 - Familio

Text

Jen mia familio!
En mia familio estas 5 (kvin) personoj. Estas mi, mia patrino kaj mia patro. Mi havas ankaŭ fraton kaj fratinon. Mi do havas du gefratojn. Ili estas pli junaj ol mi. Mia patrino estas la plej aĝa en nia familio.
Miaj gepatroj posedas apartamenton. En tiu apartamento ni loĝas. La apartamento havas 4 (kvar) ĉambrojn. Miaj gefratoj loĝas en unu ĉambro kaj mi loĝas en alia ĉambro.
Miaj gefratoj tre similas. Ili fakte estas ĝemeloj. Mia fratino havas 12 (dek du) jarojn. Kiom da jaroj havas mia frato? Ankaŭ dek du. Ĝemeloj ja estas samaĝaj :-).

Clarification(s)

Please notice the ending **n**. Re-read the text and think about it. Do you understand why -n is used as an ending for some words? If not, read in the grammar section about the Object.

Exercise

1) Kiom da gefratoj havas Ana?
Ŝi havas...

2) Ĉu la familio de Ana loĝas en domo?

3) Kial la gefratoj de Ana estas samaĝaj?

----
4) Ĉu vi havas gefratojn?

5) Kiom da ĉambroj havas via apartamento/domo?

6) Ĉu vi estas la plej juna en via familio?

7) Kiu estas la plej maljuna en via familio?

Fill in the blank for part

Vortoj: **nomo familia tuta adreso estas aĝo kio via kaj**

Mia ______ estas Ana. Mia ______ nomo estas PANA. Mia ______ nomo estas Ana PANA. Mia ______

estas 1234 Longstrato. Mia retpoŝtadreso ______ ana@lernu.net. Mia ______ estas 18 (dek ok). ______ estas via nomo? Kio estas ______ adreso ______ via retpoŝtadreso?

Respondoj al plenumekzercoj

Vortoj: **nomo familia tuta adreso estas aĝo kio via kaj**

Mia **nomo** estas Ana. Mia **familia** nomo estas PANA. Mia **tuta** nomo estas Ana PANA. Mia **adreso** estas 1234 Longstrato. Mia retpoŝtadreso **estas** ana@lernu.net. Mia **aĝo** estas 18 (dek ok). **kio** estas via nomo? Kio estas **via** adreso **via** via retpoŝtadreso?

Respondoj

Parto 3

1) Ŝi havas du gefratojn.

2) Ne, la familio de Ana loĝas en apartamento.

3) La gefratoj de Ana estas samaĝaj ĉar ili estas ĝemeloj.

4) Ne mi ne havas gefratojn. / Jes, mi havas gefratojn. / Jes, mi havas unu fratinon kaj du fratojn.

5) Mia domo/apartamento havas tri ĉambrojn.

6) Jes, mi estas la plej juna en mia familio. / Ne, mi ne estas la plej juna en mia familio.

7) Mia avino estas la plej maljuna en mia familio.

Advice(3)

If you want to correctly speak a foreign language, you must first know the grammar of that language. Don't be afraid! The grammar of Esperanto is much more understandable and logical than that of national languages. If you feel uncertain about grammatical terms, you should look at Grammatical Terms, which will give you a basis for being able to understand the grammar of Esperanto. In fact, we recommend to you that even now, you should look through the first ten parts of the Grammar and do the exercises at level one for those parts.

Words for part 4

ŝati - to like, appreciate
kanti - to sing
ofte - regularly, often, frequently
bone - well, OK, okay
okupo - occupation
hobio - hobby
ludi - to play
teniso - tennis
bicikli - to cycle
do - therefore, so, then
muziko - music
sporto - sport
plaĉi - to please
legi - to read
libro - book
spekti - to watch
filmo - film, movie, motion picture
naĝi - to swim
akvo - water
lerni - to learn
lingvo - language
jam - already, yet
paroli - to speak, talk
ne - not, no
kuiri - to cook
ĉefe - mainly, chiefly
fiŝo - fish
vegetare - vegetarian (adverb)

Clarifications for part 4

Below you will find a short explanation about things you'll find in the text. If you want more information about something, just click on the link for "More" on the right. (If you don't understand an example, you can also click on that.) 4

Grammar rule 4	Explanation/Translation 4	Example 4
-i	Ending for verbs in their basic form, the infinitive.	kant**i**
-aĵ	Suffix - something concrete, a concrete appearance of the root word.	fiŝ**aĵ**o
-em-	Suffix - inclination.	sport**em**a
al	Preposition - to.	**al** patrino
ne		**ne** ŝatas
...as + ...i	Complex verb construction.	ŝat**as** naĝ**i**
kaj - kaj	both - and	**kaj** mi **kaj** vi

Parto 4 - Ŝatokupoj

Text

Ana ŝatas kanti.
Ŝi ofte kantas. Kaj ŝi bone kantas!
Kanti estas ŝia ŝatokupo aŭ hobio.
Ŝi ankaŭ ŝatas ludi tenison kaj bicikli.
Do, Ana estas kaj muzikema kaj sportema.
Al Ana ankaŭ plaĉas legi librojn kaj spekti filmojn.
La gefratoj de Ana ofte naĝas.
Ili tre ŝatas ludi en akvo.
Ŝatokupo de la patrino de Ana estas lerni lingvojn.
Ŝi jam bone parolas sep lingvojn!
La patro de Ana ne ŝatas lerni novajn lingvojn.
Lia ŝatokupo estas kuirado.
Ĉefe li kuiras vegetare, sed foje ankaŭ fiŝaĵon.

Clarification(s)

Another reminder of the ending **-n**. It is very easy to forget it at the beginning! You can always go back to the page about the Object to remind yourself about it. It's also recommended that you read the clarifications about Complex verb constructions.

Exercise

1) Ĉu Ana estas sportema?

2) Kion Ana ŝatas ludi?

3) Kiom da lingvoj parolas la patrino de Ana?

---
4) Ĉu vi havas ŝatokupon?

5) Ĉu vi bone kantas?

6) Kion vi ŝatas kuiri?

Fill in the blank for part

Vortoj: **nomo familia tuta adreso estas aĝo kio via kaj**

Mia ______ estas Ana. Mia ______ nomo estas PANA. Mia ______ nomo estas Ana PANA. Mia ______

estas 1234 Longstrato. Mia retpoŝtadreso _____ ana@lernu.net. Mia _____ estas 18 (dek ok). _____ estas via nomo? Kio estas _____ adreso _____ via retpoŝtadreso?

Respondoj al plenumekzercoj

Vortoj: **nomo familia tuta adreso estas aĝo kio via kaj**

Mia **nomo** estas Ana. Mia **familia** nomo estas PANA. Mia **tuta** nomo estas Ana PANA. Mia **adreso** estas 1234 Longstrato. Mia retpoŝtadreso **estas** ana@lernu.net. Mia **aĝo** estas 18 (dek ok). **kio** estas via nomo? Kio estas **via** adreso **via** via retpoŝtadreso?

Respondoj

Parto 4

1) Jes, Ana estas sportema.

2) Ana ŝatas ludi tenison.

3) La patrino de Ana parolas sep lingvojn.

4) Jes, mia ŝatokupo nun estas lerni Esperanton.

5) Jes, mi bone kantas. / Ne, mi ne bone kantas.

6) Mi ne ŝatas kuiri... / Mi ŝatas kuiri picon.

Advice(4)

Great, you've now done half of this course! As you might have noticed, each part becomes more and more complex, and maybe you experienced some difficulties. When you meet difficulties, it's completely normal to begin to doubt if it's worth continuing. It was the same for us when we learned Esperanto. But today we certainly don't regret that we continued to struggle and succeeded in mastering the language, thanks to which, we travelled a lot in foreign countries (often without paying anything), met a lot of interesting people, and made friends scattered through the world. We hope that you will also continue learning, and we'll try to support and encourage you! You are always welcome to write to your *language helper* about your questions or doubts.

Words for part 5

vetero - weather
vintro - winter
nun - now
pluvo - rain
hieraŭ - yesterday
neĝo - snow
hodiaŭ - today
espero - hope
suno - sun
brili - to shine
morgaŭ - tomorrow
amiko - friend
fakto - fact
somero - summer
varma - warm
tre - very
grado - degree
perfekte - perfectly
tro - too
agrable - agreeably
aŭtuno - autumn
veni - to come
freŝa - fresh
aero - air
printempo - spring
kontrasto - contrast
ĉar - because

Clarifications for part 5

Below you will find a short explanation about things you'll find in the text. If you want more information about something, just click on the link for "More" on the right. (If you don't understand an example, you can also click on that.) 5

Grammar rule 5	Explanation/Translation 5	Example 5
-is	Ending for verbs in the past tense.	hieraŭ neĝ**is**
-os	Ending for verbs in the future tense.	la suno bril**os** morgaŭ
-u	Ending for verbs in the imperative (command) tense.	suno ven**u**
-ebl-	Suffix - possibility	esper**ebl**e
kiam	When.	**Kiam** estas sune?
tiam	Then.	**tiam** mi biciklos
iom	Some amount.	**iom** da pluvo
kia	What kind.	**Kia** estas la vetero?
ĉi	Word that "makes things closer."	**ĉi** tie
dum	Preposition - during.	**dum** la somero
ĉirkaŭ	Preposition - around.	**ĉirkaŭ** 25 gradoj
laŭ	Preposition - according to.	**laŭ** mi

por	Preposition - for.	**por** mi
super	Preposition - above.	**super** 30 gradoj
post	Preposition - after.	**post** la somero

Parto 5 - Vetero

Text

Estas vintro nun en Novjorko. Pluvas... Hieraŭ neĝis kaj hodiaŭ pluvas. Bona vetero por legi libron... Espereble la suno brilos morgaŭ ĉar tiam mi biciklos kun amiko. Fakte al mi pli plaĉas la somero ol la vintro. Dum la somero ofte estas varma vetero ĉi tie. Mi tre ŝatas kiam la suno brilas! Kiam estas ĉirkaŭ 25 gradoj (77 F) estas perfekte laŭ mi. Por mi estas tro varme kiam estas sune kaj super 30 gradoj (86 F). Post la somero estas agrable kiam la aŭtuno venas kun freŝa aero kaj iom da pluvo. Kaj post la vintro estas agrable kiam la printempo venas kun pli varma vetero. Kontrastoj bonas... Suno venu!

Clarification(s)

It can be difficult to know when to use the ending **-a** (adjective form) and when **-e** (adverb form). for example, "The weather is warm." ("warm" talks about the noun "weather" and therefore is an adjective.) and "It is too warm here." ("warm" talks about the circumstance and therefore is an adverb.) Read more at When to use -a (adjective form) and when -e(adverb form)?

Exercise

1) Kia estas la vetero ĉe vi nun?

2) Kia estas la vetero dum vintroj?

3) Ĉu vi ŝatas someron?

4) Ĉu 30 gradoj (86 F) estas tro varme por vi?

Bonvolu demandi al la lingvohelpanto pri la vetero:

Fill in the blank for part

Vortoj: **nomo familia tuta adreso estas aĝo kio via kaj**

Mia _____ estas Ana. Mia _____ nomo estas PANA. Mia _____ nomo estas Ana PANA. Mia _____ estas 1234 Longstrato. Mia retpoŝtadreso _____ ana@lernu.net. Mia _____ estas 18 (dek ok). _____ estas via nomo? Kio estas _____ adreso _____ via retpoŝtadreso?

Respondoj al plenumekzercoj

Vortoj: **nomo familia tuta adreso estas aĝo kio via kaj**

Mia **nomo** estas Ana. Mia **familia** nomo estas PANA. Mia **tuta** nomo estas Ana PANA. Mia **adreso** estas 1234 Longstrato. Mia retpoŝtadreso **estas** ana@lernu.net. Mia **aĝo** estas 18 (dek ok). **kio** estas via nomo? Kio estas **via** adreso **via** via retpoŝtadreso?

Respondoj

Parto 5

1) La vetero ĉi tie estas tre bona, la suno brilas kaj la aero estas freŝa.

2) Dum vintroj estas kutime multe da neĝo kaj malvarme ĉi tie.

3) Ho jes, mi tre ŝatas someron!

4) Ne, 30 gradoj ne estas tro varme por mi. / Jes, 30 gradoj estas iom tro varme por mi.

Kia estas la vetero ĉe vi nun?

Advice(5)

To be able to use a language well, you need to master it *consciously*, *by feeling*, and *by reflex*. "Consciously", you master a language by knowing a lot of words and the grammar, and that is achievable by self study. To master a language "by feeling", you need to learn the language in diverse situations, and not be afraid of showing your feelings through speaking. The "reflexive" mastery is similar, that is, that you don't have to think very much before expressing yourself, even the opposite - that which you want to say, comes automatically, according to your thoughts and feelings. A language reflex in you, for a word or phrase, is created only after repetition many times. When you learn Esperanto independently, it's important that you speak the language! If you have a dog or cat, speak to it in Esperanto. It will certainly like it, and you will have some good practice at the same time. You can also talk to yourself out loud.

Words for part 6

studi - to study
lasta - last
povi - to be able to
universitato - university
facila - easy
scii - to know
eĉ - even
fari - to make, do
programo - program
instrui - to teach
aspekti - to appear, look
flegi - to nurse
kuraci - to cure, treat
sukcesi - to succeed
iri - to go
momento - moment
noto - note, grade
sufiĉe - sufficiently, enough
provi - to try, attempt
diligenta - diligent

pensi - to think
paŭzo - pause
tempo - time
interese - interestingly
vojaĝi - to travel
fremda - foreign
renkonti - to meet
nova - new, novel
kulturo - culture
kosti - to cost
multe - a lot
mono - money
akiri - to acquire
preta - ready
pagi - to pay
trovi - to find
laboro - job, work
vero - truth
ŝajne - seemingly
sed - but

Clarifications for part 6

Below you will find a short explanation about things you'll find in the text. If you want more information about something, just click on the link for "More" on the right. (If you don't understand an example, you can also click on that.) 6

Grammar rule 6	Explanation/Translation 6	Example 6
-us	Ending for verbs in the conditional tense.	mi ŝat**us** studi
-ist-	Suffix - professional, hobby, ideology	program**ist**o
-ig-	Suffix - make something do something	aspekt**ig**i
-iĝ-	Suffix - experience the consequences of something that happened or was done	far**iĝ**i
mal-	Prefix - opposite, inverse, contrast	estas **mal**facile
iu	Someone.	trovi **iu**n laboro
kiel	How.	**kiel** akiri monon?
antaŭ	Preposition - before, in front of.	Mi esas **antaŭ** vi.
ĉe	Preposition - at.	studi **ĉe** universitato
-ont	Participle - which will do something.	ven**ont**jare

Parto 6 - Studoj

Text

Mi nun estas en la lasta jaro antaŭ ol mi povos studi ĉe universitato. Estas iom malfacile scii kion mi ŝatus studi tie... Eĉ malpli facile scii kio mi ŝatus fariĝi! Ĉu programisto, ĉu instruisto, ĉu aspektigisto, ĉu flegisto? Eble mi ŝatus fariĝi kuracisto, se mi sukcesos eniri tiun universitaton. Momente miaj notoj ne estas sufiĉe bonaj, sed mi provas studi tre diligente nun. Mi ankaŭ pripensas fari paŭzon de studoj dum iom da tempo. Estus tre interese povi vojaĝi en fremdaj landoj kaj renkonti novajn kulturojn! Sed tio kostus multe da mono kaj mi ne scias kiel akiri tiun monon... Ankaŭ studi en universitato kostas multe da mono ĉi tie, sed miaj gepatroj pretas pagi por tio. Trovi iun laboron estas tre malfacile, do mi plej verŝajne studos ion venontjare... Sed kion?

Clarification(s)

"Aspektigisto" is a person who makes something look a certain way, gives a "look' to something. Often it is used for a person who designs a website or anything at all (clothing, for example).

Exercise

1) Kio Ana ŝatus fariĝi se ŝiaj notoj estos sufiĉe bonaj?

2) Kial ŝi verŝajne ne povos vojaĝi en fremdaj landoj venontjare?

----

3) Kion vi studis/as/os?

4) Kio vi ŝatus fariĝi?

5) Ĉu en via lando kostas studi en universitatoj?

Fill in the blank for part

Vortoj: **nomo familia tuta adreso estas aĝo kio via kaj**

Mia ______ estas Ana. Mia ______ nomo estas PANA. Mia ______ nomo estas Ana PANA. Mia ______ estas 1234 Longstrato. Mia retpoŝtadreso ______ ana@lernu.net. Mia ______ estas 18 (dek ok). ______ estas via nomo? Kio estas ______ adreso ______ via retpoŝtadreso?

Respondoj al plenumekzercoj

Vortoj: **nomo familia tuta adreso estas aĝo kio via kaj**

Mia **nomo** estas Ana. Mia **familia** nomo estas PANA. Mia **tuta** nomo estas Ana PANA. Mia **adreso** estas 1234 Longstrato. Mia retpoŝtadreso **estas** ana@lernu.net. Mia **aĝo** estas 18 (dek ok). **kio** estas via nomo? Kio estas **via** adreso **via** via retpoŝtadreso?

Respondoj

Parto 6

1) Se ŝiaj notoj estas sufiĉe bonaj ŝi ŝatus fariĝi kuracisto.

2) Ĉar ŝi verŝajne ne havos sufiĉe da mono.

3) Mi studis komputikon. / Mi studis por fariĝi instruisto. / Mi ne studis, sed mi multe laboris.

4) Mi ŝatus fariĝi programisto. / Mi ŝatus fariĝi instruisto. / Mi ne scias kio mi ŝatus fariĝi.

5) Jes, en mia lando kostas studi en universitatoj. Ne, en mia lando estas senkoste studi en universitatoj.

Advice(6)

Again, we recommend that you study some grammar. This time it would be good if you can read through and do the exercises of level 1 for the last nine parts.

When you learn a new language, it's important to hear the language a lot. If you have the ability, download mp3 files of the course and listen to some of them every day.

Words for part 7

sen - without
ho - oh
preskaŭ - almost
paki - to pack
afabla - kind
preni - to take
decidi - to decide
vidi - to see
taksio - taxi
viro - man
fino - end
problemo - problem
pasi - to pass
kontroli - to check
montri - to show
stari - to stand
gaja - merry
horo - hour
haveno - harbor, port
trajno - train
longa - long
sana - healthy
ĉina - Chinese
rido - laugh
diri - to say
kompreni - to understand
bedaŭri - to regret, be sorry about
helpi - to help
ŝoforo - driver, chauffeur
buso - bus
krii - to scream, shout
miri - to wonder
vizo - visa
pasporto - passport
vico - line, turn, row
devi - to need to, should
laca - tired
flugi - to fly
granda - large

Clarifications for part 7

Below you will find a short explanation about things you'll find in the text. If you want more information about something, just click on the link for "More" on the right. (If you don't understand an example, you can also click on that.) 7

Grammar rule 7	Explanation/Translation 7	Example 7
-ind-	Suffix - worthy of	mir**ind**a urbo
-eg-	Suffix - large, strong, a lot	mirinda urb**eg**o
-et-	Suffix - small, weak, a little	rid**et**o
re-	Prefix - repeatedly, again, in the opposite direction.	mi ŝatus **re**veni.
ek-	Prefix - commencement, beginning, start	ni **ek**is
ial	For some reason.	**ial**ŝi ne vinis
iam	Sometime.	**iam** mi ŝatus
per	Preposition - through.	**per** trajno
ke	Conjunction - that.	montriĝis **ke** ŝi ne povis

Parto 7 - Longa vojaĝo

Text

Antaŭ iom da tempo mi faris longan kaj interesan vojaĝon kun amiko. Ni ekis de ĉi tie per trajno al la flughaveno. Poste ni flugis dum 11 (dek unu) horoj! Kiam ni alvenis ni estis lacaj sed tre gajaj. Ni devis stari en longa vico por montri la pasporton kaj vizon. La kontrolado pasis senprobleme. Finfine en Pekino, la ĉefurbo de Ĉinio - kia mirinda urbego! Ial nia ĉina amiko ne estis en la flughaveno por renkonti nin. "Kion fari nun?" ni pensis. Multaj viroj kriis "Taksio, taksio?!". Ĉar ni ne vidis iujn busojn ni decidis preni taksion. Ni montris adreson al unu taksiŝoforo kaj li afable helpis pri la pakaĵo. Bedaŭrinde ni ne komprenis kion li diris kaj li ne komprenis nin... Post preskaŭ unu horo en la taksio ni alvenis kaj nia amiko salutis nin kun granda rideto. Montriĝis ke ŝi ne povis veni al la flughaveno ĉar ŝia frateto estis iom malsana kaj ŝiaj gepatroj laboris. Ho, mi havis vere bonan tempon en Pekino kun miaj amikoj! Iam mi ŝatus reveni...

Clarification(s)

When you learn a new language, you often make mistakes. That's completely normal! It's important to be aware of the common mistakes, to be able to avoid them. We recommend that you carefully study the page What are some common mistakes in Esperanto?.

Exercise

1) Ĉu vi bone komprenis la rakonton? Se ne, kion vi ne komprenis?

---

2) Ĉu vi ŝatas vojaĝi?

3) Ĉu vi preferas veturi per buso aŭ trajno?

4) En kiom da landoj vi estis?

5) Kiu estas via plej bona vojaĝo ĝis nun?

6) Bonvolu iom rakonti pri ĝi.

Fill in the blank for part

Vortoj: **nomo familia tuta adreso estas aĝo kio via kaj**

Mia _____ estas Ana. Mia _____ nomo estas PANA. Mia _____ nomo estas Ana PANA. Mia _____ estas 1234 Longstrato. Mia retpoŝtadreso _____ ana@lernu.net. Mia _____ estas 18 (dek ok). _____ estas via nomo? Kio estas _____ adreso _____ via retpoŝtadreso?

Respondoj al plenumekzercoj

Vortoj: **nomo familia tuta adreso estas aĝo kio via kaj**

Mia **nomo** estas Ana. Mia **familia** nomo estas PANA. Mia **tuta** nomo estas Ana PANA. Mia **adreso** estas 1234 Longstrato. Mia retpoŝtadreso **estas** ana@lernu.net. Mia **aĝo** estas 18 (dek ok). **kio** estas via nomo? Kio estas **via** adreso **via** via retpoŝtadreso?

Respondoj

Parto 7

1) Jes, mi bone komprenis la rakonton. / Ne, mi ne tute komprenis ĝin.

2) Jes, mi tre ŝatas vojaĝi. / Ne, mi ne ŝatas vojaĝi.

3) Mi preferas veturi per buso/trajno.

4) Mi estis en tri landoj.

5) Mia plej bona vojaĝo ĝis nun estis kiam mi iris al X.

Advice(7)

Zamenhof, who created the basis of Esperanto, wrote in the *Unua Libro* "The most primary problems that need to be solved":

I.*That the language should be extraordinarily easy, so that you should be able to learn it by playing.*

II.*That everyone who learns this language should be able to use it immediately for the understanding of people from different countries, with complete equality, whether this language should be accepted by the world and find many supporters or not -- that is, that the language, even from the beginning itself, and thanks to its own construction, should be able to serve as an effective resource for international kcommunications.*

III.*To find resources to defeat the indifference of the world and to do it as soon as possible, and to begin to use the proposed language, en masse, as a living language, -- not with a key in the hands and in events of extreme need.*

About I, perhaps not everyone agrees, but if you compare learning of Esperanto to other "complete"

languages, you can conclude that they require longer and more complicated work. To learn Esperanto by playing, you can, among other things, go to Games. If you want to act according to II, we recommend that you find pen pals in My lernu!. To help fulfill III, you are already well on your way, through your interest and learning :-).

Words for part 8

ĝoji - to be glad, rejoice
aŭdi - to hear
evoluo - evolution
ekzisti - to exist
tero - earth, land
baldaŭ - soon
morti - to die
kelkaj - some
aperi - to appear
angla - English
forgesi - to forget
vorto - word
bela - beautiful, handsome
terura - terrible
komuniki - communicate
skribi - to write
babili - to chat
interreto - Internet
konsenti - to agree
tuj - immediately
tamen - however
glate - smoothly

Clarifications for part 8

Below you will find a short explanation about things you'll find in the text. If you want more information about something, just click on the link for "More" on the right. (If you don't understand an example, you can also click on that.) 8

Grammar rule 8	Explanation/Translation 8	Example 8
ĉiu	Everyone.	**ĉiuj** lingvoj
inter	Preposition - among.	**Inter**reto
-ant-	Participle - Who or which does something.	parol**ant**o

Parto 8 - Lingvoj

Text

Lingvoj estas interesaj por mi. Mi ne ŝatas lerni novan lingvon. Sed mi ĝojas aŭdi tute fremdan lingvon. La evoluo de lingvoj estas interesa, mi pensas. Mi aŭdis ke ekzistas pli ol 2000 (du mil) lingvoj sur la tero hodiaŭ. Multaj baldaŭ mortos kaj kelkaj novaj aperas. Kaj preskaŭ ĉiuj lingvoj evoluas. Kiam mi estis en Ĉinio, mi provis lerni kelkajn vortojn de la ĉina. Sed mi tuj forgesis ilin. Por mi la ĉina estas tre bela lingvo, sed ege malfacila... Kaj por ili mia lingvo estas tre malfacila. Kelkaj provis paroli angle kun mi en Ĉinio, sed estis malfacile kompreni ilin. Ilia elparolo estis terura. Sed tamen multe pli bona ol mia ĉina elparolo! Mia ĉina amiko parolas Esperanton. Ankaŭ mi estas Esperanto-parolanto. Per tiu lingvo ni povas glate komuniki. Ni ofte skribas kaj babilas per Interreto. Ŝajnas al mi ke Esperanto kaj Interreto estas perfekta paro por tutmonde komuniki facile kaj rapide!

Clarification(s)

None for this part of the course.

Exercise

1) Ĉu Ana ŝatas lerni lingvojn?

2) Ĉu laŭ Ana la ĉina estas malbela lingvo?

----

3) Ĉu vi ŝatas lerni lingvojn?

4) Kiuj estas la plej belaj lingvoj por vi?

5) Ĉu Esperanto kaj Interreto ŝajnas al vi kiel bona paro por tutmonde komuniki?

6) Kion vi pensas pri tiu ĉi kurso?

Fill in the blank for part

Vortoj: **nomo familia tuta adreso estas aĝo kio via kaj**

Mia ______ estas Ana. Mia ______ nomo estas PANA. Mia ______ nomo estas Ana PANA. Mia ______ estas 1234 Longstrato. Mia retpoŝtadreso ______ ana@lernu.net. Mia ______ estas 18 (dek ok). ______ estas via nomo? Kio estas ______ adreso ______ via retpoŝtadreso?

Respondoj al plenumekzercoj

Vortoj: **nomo familia tuta adreso estas aĝo kio via kaj**

Mia **nomo** estas Ana. Mia **familia** nomo estas PANA. Mia **tuta** nomo estas Ana PANA. Mia **adreso** estas 1234 Longstrato. Mia retpoŝtadreso **estas** ana@lernu.net. Mia **aĝo** estas 18 (dek ok). **kio** estas via nomo? Kio estas **via** adreso **via** via retpoŝtadreso?

Respondoj

Parto 8

1) Ne, Ana ne ŝatas lerni lingvojn.

2) Ne, laŭ Ana la ĉina estas tre bela lingvo.

3) Jes, mi ŝatas lerni lingvojn. / Ne, mi ne ŝatas lerni lingvojn.

4) Por mi la plej belaj lingvoj estas la itala kaj la ĉina.

5) Ho jes, tre bona paro :-).

Advice(8)